

英語・逐次日本語通訳

第5回 BENEfit®システム認定セミナー

技工実習
含む

Dieter Drescher 教授セミナー in 東京



Prof. Dr. Dieter Drescher

ディーター・ドレッチャー教授

デュッセルドルフ大学歯学部長・同大学矯正歯科主任教授

次世代型矯正アンカースクリュー・システムであるBENEfit®-Systemを開発したドイツ、デュッセルドルフ大学矯正歯科主任教授 Dieter Drescher 教授をお迎えし、BENEfit®-Systemの基本的コンセプトから臨床的応用まで多くの論文や症例と共に分かりやすく解説して頂きます。本セミナーは技工実習を含む認定コースです。

1958年生まれ。1977～82年 ボン大学にて歯科学専攻。1984年ドイツ歯学博士号授受。1984～88年 矯正専門医卒後研修。1991年 Ph.D. 授受。1993～97年 ボン大学矯正歯科主任教授。1997年よりデュッセルドルフ大学矯正歯科講座主任教授。2002年よりデュッセルドルフ大学歯学部長兼任。主な研究テーマはスケレタル・アンカレッジ、顎顔面矯正、スマート材料。ドレッチャー教授は120を超える国際的な論文を発表し、各国で講演活動を行っている。研究・教育・臨床において卓越した現代のドイツ矯正歯科界を牽引するプロフェッサー。

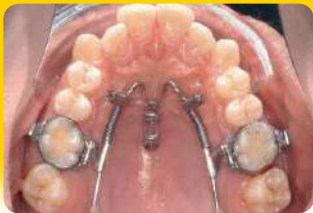

症例写真：Prof. Dr. Benedict Wilmes

口蓋前方部の矯正用アンカースクリュー ～矯正歯科と顎顔面矯正の先進メカニクス～

近年の矯正治療において、矯正用アンカースクリューは最大の固定源を得るために十分確立された治療方法です。上顎骨の口蓋前方部は最適な骨量および骨質を有するため、アンカースクリューを埋入する最適な部位であることが既に明らかになっています。上顎骨における臨床と考えられる多様な治療を行うため、着脱可能なアパットメントを備えた BENEfit® システムのアンカースクリューを使用し、応用する道が拓かれました。

本セミナーでは以下の矯正治療について詳しく解説されます。

- 口蓋前方部のアンカースクリュー埋入 - 理論とテクニック
- 上顎大白歯の遠心移動 (BENEslider)
- 上顎大白歯の近心移動 (Mesialslider)
- Mesial-Distalslider を使用した近心・遠心の同時移動
- 上顎急速拡大と早期Ⅲ級治療
- 前歯のエンマス・リトラクション (Triangle TPA 装置)
- 大白歯の整直と圧下 (Mousetrap 装置)
- 埋伏歯の牽引と整列
- アンカースクリューを使用したテンポラリー・ボンティック
- 技工実習 - BENEslider (近心・遠心移動) etc ..



実習内容



完成した模型と専用ドライバーはお持ち帰り頂けます。患者さん説明用模型としてお使い頂けます。

日時

2024年11月14日(木)
9:30～17:00 (9:00 受付開始)

受講料

歯科医師…¥121,000 (税込) 模型込み

再受講… ¥88,000 (税込) 模型なし

歯科技工士・歯科衛生士・学生… ¥77,000 (税込) 模型なし

※歯科医師と一緒に受講して下さい。※受講料には昼食が含まれます。

会場

ザ・ペニンシュラ東京
ザ・ギンザボールルーム (3F)

主催

BENEfit システム研究会

協賛：(株)ASO インターナショナル・(株)アバンテック・(有)オーソデント・
(株)グローバルエイト・PSM Medical GmbH・安永コンピュータシステム(株)

〒100-0006 東京都千代田区有楽町 1-8-1

(JR 有楽町駅より徒歩 2 分、地下鉄日比谷駅 A7 出口より徒歩 1 分)

定員

40 名

第5回 BENEfit®システム認定セミナー

FAX : 0120-53-3313

申込〆切：2024年10月31日

ふりがな	▽お名前をローマ字でご記入下さい。セミナー修了証に印字されます。			<input type="checkbox"/> 歯科医師	<input type="checkbox"/> (再受講)	
お名前				<input type="checkbox"/> 歯科技工士	<input type="checkbox"/> 歯科衛生士	<input type="checkbox"/> 学生
医院名						
ご連絡先住所	〒					
TEL	FAX	E-mail				

申込み方法
1. 必要事項をご記入の上、FAXにてお申込み下さい。または E-mail : web@yasunaga.co.jp までお申込み下さい。
2. お申込み確認後、お振込のご案内を致します。右記の口座まで受講料のお振込をお願い致します。ご入金頂いた際の振込の控えが領収書となります。
3. 受講料のお振込をもって、正式な申込みとさせていただきます。※恐れ入りますが振込手数料はご負担願います。よろしくお願致します。

振込口座
ゆうちょ銀行 079 店 当座 0070242
BENEfit システム

お問い合わせ：安永コンピュータシステム(株)セミナー係 TEL: 03-3543-3533 E-mail: web@yasunaga.co.jp

※講師の都合によりセミナー内容等は変更になる場合があります。